

山口地域包括ケアフォーラム

NPO 在宅ケアを支える診療所・市民全国ネットワーク 第20回 全国の集い in 岡山 2014 山口プレ大会

主催：NPO在宅ケアを支える診療所・市民全国ネットワーク（「診療所ネットワーク」と略）
第20回全国の集い in 岡山2014・山口プレ大会実行委員会

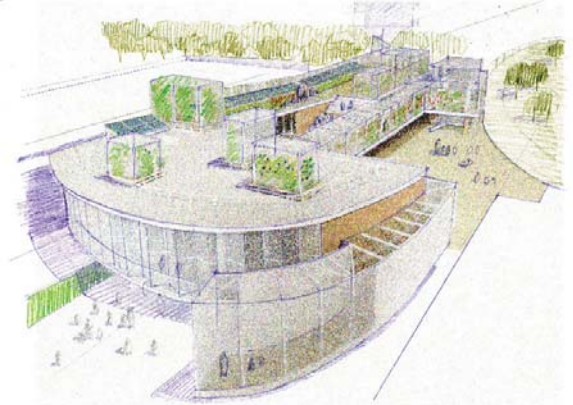

参加費：無料
(軽食あり)

※引き続き参加の方については
シャトルバスあり。

第1部：子育てシンポジウム

場 所：(社福)はあと保育園 T 083(976)2460
青藍会 (山口市小郡平成町1-20)

8月30日(土) 10:00~13:00

- 10:00 ~ 10:10 青木 佳之 全国の集い in 岡山 大会長挨拶
- 10:10 ~ 11:00 はあと保育園・ハートホーム新山口 施設見学
- 11:10 ~ 13:00 子育てシンポジウム
(ランチョンセミナー)

子育てシンポジウム

テーマ「子育て新制度の中での子育て
-子育てや保育に笑いを-」

演者 大田 紀子 氏
(山口芸術短期大学講師)



衣川 信直 氏
(山口芸術短期大学非常勤講師)



「平成27年4月から子育て新制度が始まります。
今回のシンポジウムでは、子育て新制度の概要を紹介
するとともに、楽しく保育や子育てができるよう、保
育や子育ての笑いの持つ意味を実践例を交えながら、
考えていきます。また、思わず笑顔がこぼれる即実践
可能な保育者と子ども、親子で楽しめるスキンシップ
体操も紹介します。
保育士の皆さんや子育て中の母親の皆さんをはじめ、
地域の方々のご参加をお待ちしています。」



飛行機

山口宇部空港 ~ 新山口駅(宇部市交通バス45分) ~ 徒歩10分

新幹線

新山口駅 ~ 徒歩10分

自動車

九州方面から

中国自動車道小郡IC ~ 国道9号線を阿知須方面(6km)

広島方面から

山陽自動車道山口南IC ~ 国道2号線を下関方面(8km) ~

交通センター前出口 ~ 国道9号線を山口方面(2km)

お問合せ先 NPO在宅ケアを支える診療所・市民全国ネットワーク 第20回全国の集い in 岡山2014・山口プレ大会実行委員会
(♥医療法人社団青藍会 本部 担当：蒔・安田)

T 083(933)6000 F 083(933)6007 M info@seirankai.or.jp H http://www.seirankai.or.jp

※お申込みは、裏面の参加申込書に必要事項をご記入の上、FAXでお願いします。

第2部：竹内 孝仁 教授による 第4回 認知症を治すケア研究会 in 山口

場 所：山口県総合保健会館 T 083(924)2200
(山口市吉敷下東3-1-1)

参加費：3,000円
診療所ネットワーク会員は無料

8月30日(土) 13:30~17:00

山口地域包括ケアシステムのあり方について(仮)

山口健康福祉部
山口基幹型地域包括支援センター

認知症について
講師 竹内 孝仁 教授
(国際医療福祉大学大学院)



第I章 認知と認知障害を知る
第II章 認知症の症状と心理
第III章 認知症のケア



8月31日(日) 10:00~15:00

事例発表・事例検討(予定)

事例1
株式会社ポラリス
ポラリスデイサービスセンター伊子志
所長 山条 磨美

事例2
株式会社ポラリス
ポラリスデイサービスセンター武子之荘II
所長 福岡 大樹

事例3
社会福祉法人青藍会
ハートホーム南山山口脳活性リハビリ
事業所長 善岡 奈々

事例4
社会福祉法人青藍会
ハートホーム宮野ショートステイ
拠点長 武永 昇

飛行機
山口宇部空港(宇部市交通バス45分) ~ 新山口駅(JR山口線20分) ~ 湯田温泉駅(タクシー7分) ~ 会場

新幹線
新山口駅(JR山口線20分) ~ 湯田温泉駅(タクシー7分) ~ 会場

自動車
九州方面から 中国自動車道小郡IC ~ 国道9号線を山口県庁方面(6km) ~ 広島方面から 中国自動車道山口IC ~ 国道262号線を山口方面(5km) ~ 国道9号線を小郡方面(10km)

後 援 (依頼中含む)

NPO在宅ケアを支える診療所・全国ネットワーク山口支部 / 一般社団法人パワーリハビリ研究会 / 一般財団法人 自立支援学会
山口県地域包括・在宅介護支援センター協議会 / 山口県老人保健施設協議会 / 山口県介護支援専門員協会 / 山口県社会福祉士会
山口県介護福祉士会 / 山口県ホームヘルパー協議会 / 山口県認知症を支える会連合会 / 認知症のひと家族の会 山口県支部

<申込書>

申込み締切り 平成26年 8月20日必着

勤務先	電話 FAX	
住 所	〒 -	参加 (参加予定に○を付けて ください)
フリガナ 参加者名①	職種	第1部(無料) 第2部(会員・非会員3,000円)
フリガナ 参加者名②	職種	第1部(無料) 第2部(会員・非会員3,000円)
フリガナ 参加者名③	職種	第1部(無料) 第2部(会員・非会員3,000円)

※第2部参加費 3,000円(診療所ネットワーク会員でない場合)のお支払い方法は、申込書の確認後、別途連絡します。

受付専用FAX 083(933)6007